



### A. Allgemeine Angaben zum Unternehmen

Internet	www.atc-systeme.de
----------	--------------------

Beschäftigte gesamt		Beschäftigte im Bereich CAFM	
---------------------	--	------------------------------	--

	Gesamtumsatz	Umsatz CAFM
Umsatz	bis 3 Mio. Euro	bis 3 Mio. Euro

#### Angebotene Dienstleistungen:

<input checked="" type="checkbox"/>	CAFM-Beratung	<input checked="" type="checkbox"/>	Cloud Services, Hosting
<input checked="" type="checkbox"/>	CAFM-Implementierung		Lieferung von Hardware
<input checked="" type="checkbox"/>	Datenerfassung		FM-Beratung
<input checked="" type="checkbox"/>	Entwicklung anderer Software		Sonstige

### B. Allgemeine Angaben zur CAFM-Software

Bezeichnung und Version	Facility Manager VM.7 22
Erscheinungsjahr	1994

#### Anwendungsarchitektur:

<input checked="" type="checkbox"/>	Eigenst. CAFM-Software	<input type="checkbox"/>	Komplementärsystem zu ERP
-------------------------------------	------------------------	--------------------------	---------------------------

	in Deutschland	außerhalb Deutschlands
Anzahl Projekte	200	120
Anzahl Anwender	1.200	1.000

A	B	C	D	Anwenderbranchen
<input checked="" type="checkbox"/>				Industrie
	<input checked="" type="checkbox"/>			Handel
<input checked="" type="checkbox"/>				Finanzdienstleistung/Versicherung
	<input checked="" type="checkbox"/>			Bildungswesen
			<input checked="" type="checkbox"/>	Hotellerie und Gastgewerbe
	<input checked="" type="checkbox"/>			Facility Services
	<input checked="" type="checkbox"/>			Gesundheitswesen
<input checked="" type="checkbox"/>				Energie- und Wasserversorgung/Entsorgung
			<input checked="" type="checkbox"/>	Grundstücks- und Wohnungswesen
	<input checked="" type="checkbox"/>			Transport und Verkehr/Logistik
		<input checked="" type="checkbox"/>		Bauwesen
		<input checked="" type="checkbox"/>		Asset-/Property-Management
<input checked="" type="checkbox"/>				Information/Telekommunikation
	<input checked="" type="checkbox"/>			Öffentliche Verwaltung/Verteidigung
				Sonstige

### Zertifizierung der Software:

<input checked="" type="checkbox"/>	Die Software ist in folgenden Kriterienkatalogen nach GEFMA 444 zertifiziert		
	Basiskatalog, Flächenmanagement, Instandhaltungsmanagement, Reinigungsmanagement, Schließanlagenmanagement, Umzugsmanagement, Energiecontrolling, Umweltschutzmanagement		
Aktuelles Zertifikat gültig bis	02/2024	Durchgängig zertifiziert seit	2022
	(Re-)Zertifizierung nach GEFMA 444 beantragt		
Weitere Zertifizierungen Software			
Weitere Zertifizierungen Unternehmen			

### C. Lizenzmodelle und Kosten

<input checked="" type="checkbox"/>	Benutzergebundene Lizenzen	<input type="checkbox"/>	Flächen-/Objektlizenz
<input checked="" type="checkbox"/>	Concurrent User-/Floating-Lizenz	<input checked="" type="checkbox"/>	Unternehmenslizenz

Durchschnittliche Lizenzkosten je Arbeitsplatz	200 - 10.000 Euro
--	-------------------

#### Mit der Einführung der CAFM-Software verbundene weitere Softwarekosten:

<input type="checkbox"/>	Datenbank-Software	<input type="checkbox"/>	CAD-Anwendung
<input type="checkbox"/>	Web-Applikation	<input checked="" type="checkbox"/>	Softwarepflegevertrag
<input type="checkbox"/>	Cloud-Hosting	<input type="checkbox"/>	Kosten für mobile Lösungen

### D. Schulung und Support

Schulungskosten		Schulungsdauer	
Anwender	100 - 500 Euro	Anwender	0 - 2 Tage
Administrator	500 - 1.000 Euro	Administrator	2 - 4 Tage
		Einarbeitungszeit	0 - 2 Tage

<input checked="" type="checkbox"/>	Telefon-Helpdesk	<input checked="" type="checkbox"/>	Vor-Ort-Support
<input checked="" type="checkbox"/>	Internet-Support	<input checked="" type="checkbox"/>	Automatische Updates

### E. Schnittstellen

Groupware		Schließanl./ZuKo	EMI One (apra), TANlock
Projektman.		Sensorik/IoT	AIM (RFID-basiert)
Immobilien		Business Intelligence	Microsoft SSRS, mobile Power BI
Instandhaltung		AVA	
Kaufmännisch	SAP		
DMS			
GLT/MSR/GA	Diverse		
GIS	Ingrada, Google Maps, Bing, MapQuest, OpenStreetMaps		
Immobilien-Service-Apps			
Andere	Asset- und Netzwerk-Managementsysteme		

#### Tools, mit denen die CAFM-Software im Rahmen von BIM interagieren kann:

<input checked="" type="checkbox"/>	Autodesk Revit	<input type="checkbox"/>	Nemetschek Allplan	<input type="checkbox"/>	Vectorworks
<input type="checkbox"/>	Trimble Tekla Structures	<input type="checkbox"/>	Bentley AECOSim	<input checked="" type="checkbox"/>	CAD.7 BIM (Eigenprodukt)
<input type="checkbox"/>	Graphisoft ArchiCAD	<input type="checkbox"/>	Bricsys BricsCAD BIM		

#### Austausch von Gebäude- und Anlagendaten über:

	nur Import	nur Export	Import/Export
Tabellenformate (CSV, XLS, ODS, u.ä.) (konfigurierbar)			<input checked="" type="checkbox"/>
XML-Format (konfigurierbar)			
IFC-Format (standardisiert)			<input checked="" type="checkbox"/>
COBie-Format (standardisiert)			
CAFM-Connect (standardisiert)			

#### Unterstützte Buchführungssysteme:

<input checked="" type="checkbox"/>	Kaufm. doppelte Buchführung	<input checked="" type="checkbox"/>	Kameralistische Buchführung
	Rechnungsverarbeitung gemäß ERechV (XRechnung)		

## F. Anwendungsschwerpunkte – Technisches FM

Kernfunktion	wird angeboten über Schnittstellen zukünftig geplant wird nicht angeboten					mobile Unterstützung
	1	2	3	4	5	
<b>Objektmanagement</b>						
✗					Dokumentation von Gebäude- und Anlagenbestand	✗
✗					Kommunikations- und Netzwerkmanagement	✗
✗					Leistungsverwaltung/Kabelmanagement	✗
✗					Energiemanagement	✗
<b>Objektbetrieb</b>						
✗					Instandhaltung	✗
✗					Betriebsdokumentation	✗
✗					Lagerverwaltung/Ersatzteilhaltung	✗
✗					Mängelverfolgung/Objekthistorie	✗
✗					Gewährleistungsverfolgung	✗
✗					Überwachen von Anlagen	✗
	✗				Stellen/Steuern von Anlagen	✗
<b>weitere Leistungen</b>						

## G. Anwendungsschwerpunkte – Kaufmännisches FM

1	2	3	4	5	<b>Immobilienmanagement</b>	
✗					Liegenschafts-/Flurstückverwaltung	✗
		✗			Objektbewertung	
			✗		Portfoliomanagement	
		✗			Haus-/Mietverwaltung	
		✗			Betriebs-/Nebenkostenabrechnung	
<b>Buchführung</b>						
		✗			Finanzbuchhaltung	
	✗				Rechnungsprüfung	
		✗			Personalbuchhaltung	
		✗			Anlagenbuchhaltung	
✗					Inventarverwaltung	✗
		✗			Angebotserstellung und -verwaltung	
<b>weitere Leistungen</b>						

## H. Anwendungsschwerpunkte – Übergeordnete Leistungen

1	2	3	4	5		
		✗			Projektmanagement	
✗					Aufgabenverwaltung	✗
	✗				Budgetverwaltung	✗
			✗		Personaldisposition	
✗					Dokumentenmanagement	✗
		✗			AVA-Unterstützung	
✗					Vertragsverwaltung	✗
✗					Qualitätskontrolle infrastruk. und techn. Leistungen	✗
		✗			Benchmarking	
✗					Bestandsdatenerfassung	✗
✗					Helpdesk	✗
<b>weitere Leistungen</b>						

## I. Anwendungsschwerpunkte – Infrastrukturelles FM

Kernfunktion	wird angeboten über Schnittstellen zukünftig geplant wird nicht angeboten					mobile Unterstützung
	1	2	3	4	5	
<b>Flächenmanagement</b>						
✗					Flächendokumentation	✗
✗					Flächenanalyse und -optimierung	✗
	✗				Workspace Management	✗
✗					Umzugsplanung	
<b>Reinigung</b>						
✗					Dokumentation von Reinigungsflächen und -objekten	✗
✗					Unterhalts- und Glasreinigung	✗
	✗				Grünflächenmanagement	
	✗				Winterdienst	
	✗				Entsorgung	
<b>Sicherheit</b>						
	✗				Schließerverwaltung	✗
	✗				Zutrittskontrolle	✗
	✗				Wachdienst/Objektschutz	
✗					Fluchtwegpläne	
✗					Brandschutzmanagement	
	✗				Arbeitsschutz/Gefahrstoffe	
<b>Sonstiges</b>						
	✗				Empfangsdienst/Besucherverwaltung	
	✗				Fuhrparkverwaltung	
	✗				Parkraummanagement	
	✗				Raumreservierung	
		✗			Post und Logistik	
	✗				Baumkataster	
				✗	Friedhofverwaltung	

## J. Betreiberverantwortung

✗	Abgleich von Anforderungen und Kompetenzen bei Aufgabenverteilung
✗	Ausrichtung von Prozessen an Richtlinien/Vorgaben
	Unterstützung bei Gefährdungsbeurteilung
✗	Schnittstellen zu Regelwerksinformationsplattformen (z.B. REG-IS, MAQSIMA)
✗	Mobile Offline-Erfassung von Prüfungen/Mängeln

## K. Auswertung Reporting und Historisierung:

✗	Editierbare Reports	✗	Dashboard-Funktionalität
✗	Eingebetteter Report-Generator	✗	BI-Unterstützung
	Für einige nachweisrelevante Funktionen	✗	Funktionsübergreifend für alle Daten

## L. Module und Funktionen

1	Flächenmanagement/Raumbuch/Reinigung	11	Kabel- & Leitungsmanagement
2	Wartung & Instandhaltung, Ticketing	12	Verteiler- & Serverschrank-Dokumentation
3	Grafische Umzugsvarianten	13	Netzspinne & Schaltwegesuche
4	Planungsmodul	14	VM.7 Webserver
5	Besucherverwaltung	15	Mobiles Servicemanagement inkl. Offline-Begehung
6	Schlüsselverwaltung	16	Tasks & Workflow
7	SQL- & Report-Assistent	17	Outside Plan/Wide Area Networks
8	Barcode- & RFID-Inventarisierung	18	Raum- & Asset-Reservierung
9	Vertrags- & Dokumentenmanagement	19	Application Management & Hosting
10	Kosten & Budgetverwaltung	20	

## M. Technische Angaben zur CAFM-Software

Unterstützte Betriebssysteme:

ist	gepl.	Clients:	ist	gepl.	Netzwerk:
✗		Windows 11	✗		Windows Server 2022
✗		Windows 10	✗		Windows Server 2019
✗		Windows 7/8	✗		Windows Server 2012/2016
		Linux			Unix
		Unix			Linux
		MacOS			Novell

ist	gepl.	Datenbanken:	ist	gepl.	Mobile Computing:
✗		Oracle		✗	Android
✗		MS SQL Server		✗	Apple iOS
		MySQL	✗		Windows
		DB2	✗		Andere
		Andere			

Notwendige Server (separate Hardware):

✗	Datenbank-Server		Application-Server
✗	File-Server		Web-Server

Installation:

	Ausschließlich am Application- oder Web-Server erforderlich	✗	Am Application- oder Web-Server und an jedem Client erforderlich
	Ausschließlich am Client erforderlich	✗	Automatische Softwareverteilung
✗	Cloud Computing ohne Installation		

Die Software kann als Cloud-/SaaS-Lösung eingesetzt werden:

	Nein	✗	Ja, rein Web-browser basiert	✗	Ja, als Terminal-server-Lösung	✗	Private Cloud möglich
--	------	---	------------------------------	---	--------------------------------	---	-----------------------

Sicherheitsstandards bei Cloud-Lösungen:

Private Cloud, HTTPS, TLS mit RC6-256 Verschlüsselung, Datenbank-Verschlüsselung, 2-Faktor-Authentifizierung
--

Die Software basiert auf folgender Entwicklungsumgebung:

C++, Microsoft .NET, CGI, HTML5
---------------------------------

## N. Bedienung der Software

Look & Feel / Die Oberfläche der Software wurde angelehnt an:

✗	Die allgemeine Windows-Oberfläche		CMS/Wiki-Systeme
✗	Die Oberfläche von MS-Office	✗	Responsive Webdesign
✗	CAD mit Ribbons für CAFM-Funktionen		

Barrierefreiheit:

✗	Unterstützung der Systemsteuerungseinstellungen für Größe, Farbe, Schriftart, ...	✗	Dokumentierter Tastaturzugriff auf alle Features
✗	Unterstützung des Kontrastmodus		Unterstützung von Screenreadern
✗	Lupe/Zoom		Sonstiges

Verwaltung der Zugriffsrechte:

✗	Auf Programmebene	✗	Benutzergruppen/-profile
✗	Auf Datenebene	✗	Datenklassen/-profile
✗	Funktions-/Prozessebene		

✗	Die Software ist mandantenfähig	✗	Anmeldung per Single-Sign-On
---	---------------------------------	---	------------------------------

Drag & Drop wird unterstützt:

✗	Innerhalb der Anwendung		Mit externen Anwendungen
---	-------------------------	--	--------------------------

Unterstützte Sprachen:

Englisch, Französisch, Italienisch, Slowakisch, Russisch, Koreanisch, Japanisch, Chinesisch
✗ Eine Sprachumstellung durch den Anwender ist möglich

Prozessunterstützung für die Arbeitsabläufe des Nutzers:

	Abbildung der Prozesse	✗	Integration aller wesentlichen Funktionen der CAFM-Software in Workflows
✗	Aktive Unterstützung der Prozesse durch Kontrolle und Steuerung	✗	Einbindung externer Dienstleister in Workflows

Anpassbarkeit der CAFM-Software an Nutzerbedürfnisse bzgl.:

✗	Der Zugriffsrechte	✗	Von Masken/Dialogfeldern
✗	Der Datenstruktur	✗	Von Workflows

## O. Visualisierung

Flächendarstellung von Gebäudeinformationen (2D):

✗	Ohne grafische Darstellung möglich
✗	Hinterlegung statischer Rastergrafiken, keine Verbindung zu CAD-Daten
✗	Darstellung von CAD-Plänen über Importfunktion
✗	Darstellung von CAD-Plänen über Referenzierungen
✗	Die CAFM-Software verfügt über ein eigenes CAD-Modul
✗	Direkter Zugriff auf eine CAD-Software
✗	Die grafischen Informationen werden in der Datenbank abgelegt

Unterstützte Tools:

✗	AutoCAD/ADT		Nemetschek Allplan		Graphisoft ArchiCAD
	Autodesk Revit		Bentley Microstation		Speedikon
✗	CAD.7, CADVANCE (Eigenprodukte), Web-Browser				

Räumliche Darstellung von Gebäudeinformationen (3D):

✗	Ohne grafische Darstellung möglich
✗	2½ D-Modelle aus den Grundrissplänen
	Import von 3D-Modellen
	Zugriff auf externe 3D-Modelle
	Zugriff auf fotografische 360°-Panorama-Modelle

Unterstützte Tools:

	Autodesk Revit		Nemetschek Allplan		Vectorworks
	Trimble Tekla Structures		Bentley AECOSim	✗	CAD.7 (Eigenprodukt)
	Graphisoft ArchiCAD		Bricsys BricsCAD BIM		

## P. Referenzen

Unternehmen	Ansprechpartner	installierte Arbeitsplätze
Siemens Healthineers		50
Landespolizeiliche Dienste NRW		100
SPIE GmbH		60

## P. Besonderheiten der Software laut Hersteller

AT+C folgt dem Motto „Ein Bild sagt mehr als tausend Worte“. In der VM.7-Datenbank werden nicht nur die reinen Daten, sondern auch deren grafische Entsprechung gespeichert. Jedes Objekt besitzt eine zeichnerische Darstellung. Flächen sind intelligent, sie erkennen wo bzw. in welchem Zusammenhang sich ein Objekt befindet. Inkonsistenzen von Zeichnung und Datenbank gibt es dadurch nicht. Außerdem hält AT+C nichts „geheim“. Die Struktur der Datenbank und sämtliche Anpassungs- und Integrationsfunktionen sind dokumentiert. Es gibt kein „Consulting-Lock-In“ auf den Softwareanbieter. Fairness ist oberstes Geschäftsprinzip.
---

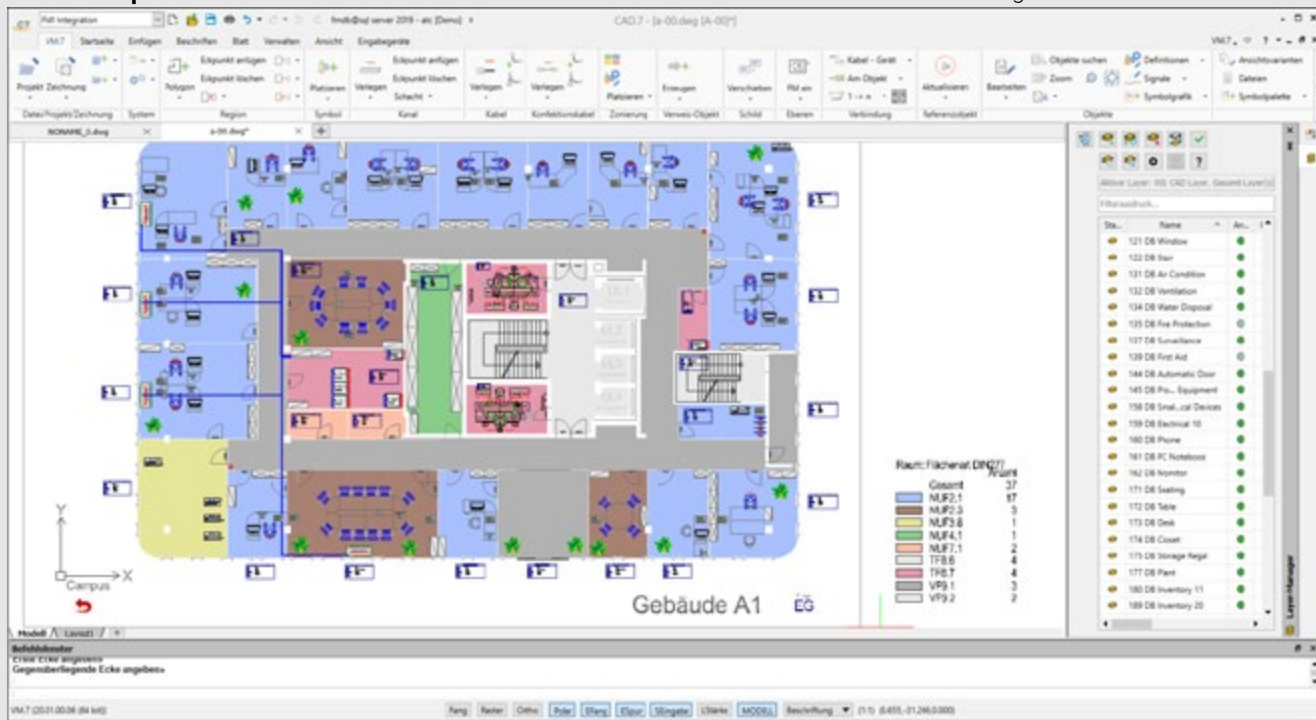

Grafische Auswertungen, z.B. durch Einfärbung von Flächen nach beliebigen Raumbuch-Attributen

## Grundrisse, Inventar, Objektdaten - Alles auch im Web

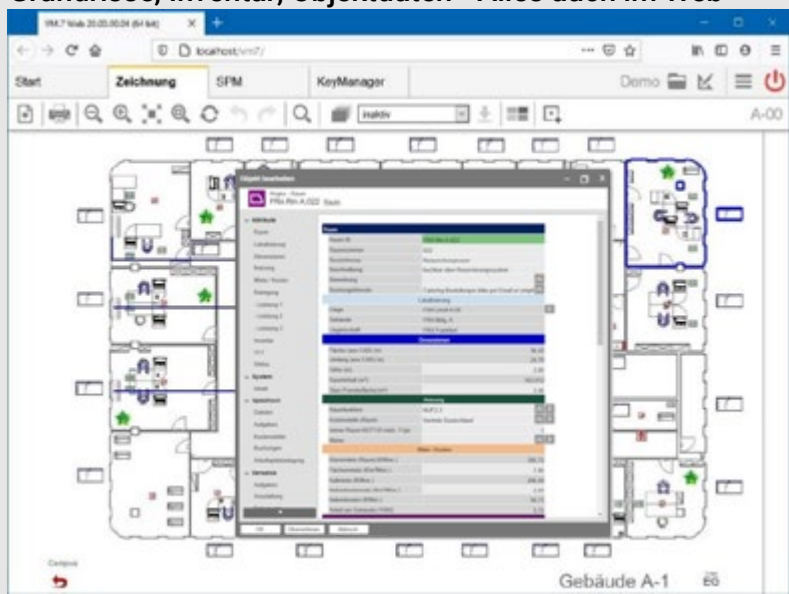

## Dokumente und Objektzuzuordnung

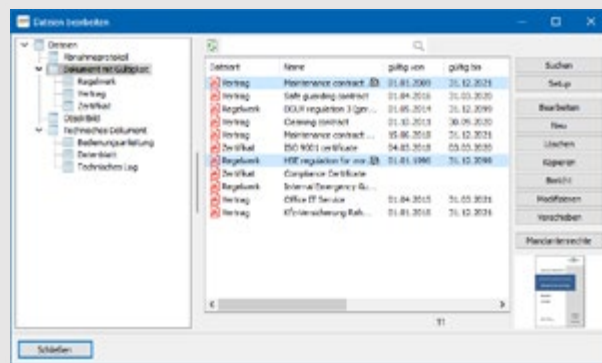

## Begehung/Wartung/Instandsetzung

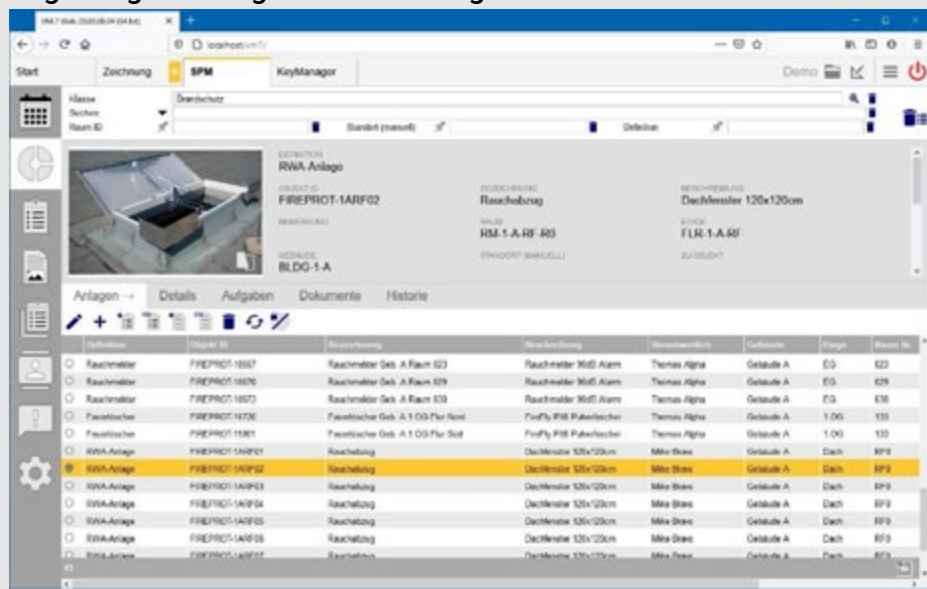

## mit mobiler Ausführungsdokumentation

